

RAPPORTO DI RIUNIONE DI COORDINAMENTO DELLA SICUREZZA

Data: 03-03-2026 — Ora: 09:49:00

Ubicazione cantiere:
RIF. DPET DI CANDELA MORA ADELAIDA, Via Valcanale 33 CAMPOROSSO TARVISIO (UD)

Descrizione commessa:
RISTRUTTURAZIONE EDILIZIA ED AMPLIAMENTO

1 — INFORMAZIONI GENERALI

Numero Commessa 2023-050-SICANT	Data Verbale 03-03-2026	Intestatario/Indirizzo commessa DPET DI CANDELA MORA ADELAIDA Via Valcanale 62 Tarvisio UD
Compilatore Fabio Rendace CSE Alessandro Della Vedova		Funzione ricoperta ASSISTENTE AL CSE CSP Alessandro Della Vedova

2 — ARGOMENTI DISCUSSI/STATO CANTIERE

Lavori interni di cartongesso.

3 — SEGNALAZIONI/VIOLAZIONI

Mancata delimitazione/protezione/segnalazione di aree pericolose/aperture verso il vuoto
Mancanza di ordine e pulizia del posto di lavoro o delle vie di fuga
Mancanza di documentazione obbligatoria o documentazione incompleta
Lavorazioni svolte in difformità da quanto previsto dal PSC ed allegati
Ripristinare la messa in sicurezza del cantiere. Il disordine e disorganizzazione sono le principali cause di infortunio e incidenti. Bisogna pulire ed ordinare il cantiere per lavorare in sicurezza. Integrare con la documentazione mancante richiesta le aziende che devono entrare in cantiere, se non inviata, non siete autorizzati ad entrare nello stesso

4 — PRESCRIZIONI

Proteggere aperture verso il vuoto
Pulire cantiere
Pulire vie di fuga
Coprire ferri di ripresa
Proteggere tramite parapetto fisso gli scavi di oltre 50 cm. Pulire la zona parcheggio e tutta la zona di scarico merce per evitare inciampi e cadute, sciogliere la neve il prima possibile.

5 — PERSONALE ED ATTREZZATURE PRESENTI IN CANTIERE

Voce

Q.tà

Operaio Generico	2
Bagno chimico	1
Box spogliatoio	1
Grù	1
Ponteggio	1
Recinzione	1

6 — ORDINI DI SERVIZIO

Ordini di Servizio: Le lavorazioni possono continuare solo dopo l'adempimento delle prescrizioni su esposte da effettuarsi, dal presente verbale entro
Termine: 3 giorni dalla data del presente verbale

7 — NOTE

Ove non espressamente giustificato e/o contestato entro 24 ore dalla ricezione del presente verbale, lo stesso si ritiene interamente accettato e sottoscritto dalle parti interessate.

Per quanto non detto o scritto, si rimanda al PSC, DVR e relative procedure ed allegati.

Con la presente, il/i referente/i della/e impresa/e esecutrice/i richiamata/e in calce dichiara/no che tutti gli addetti operanti in cantiere a servizio e/o per conto della/e propria/e impresa/e sono gestiti con le forme regolamentate e previste dalle vigenti normative.

Qualora alcune o tutte le lavorazioni siano state sospese per i motivi esposti nel presente verbale, le stesse potranno essere riprese solo a seguito di comunicazione in forma scritta (da parte del soggetto inadempiente) dell'avvenuta esecuzione delle prescrizioni indicate.

La sottoscrizione del presente Verbale costituisce accettazione integrale di quanto ivi riportato e diviene parte integrante del PSC.

8 — FIRME E SOTTOSCRIZIONI DEI PRESENTI

Impresa	Nome e Cognome	Firma
INNOVATION ART SRL	—	
Sigesta srl	Fabio Rendace	
Altro	—	

Galleria Fotografica



Galleria Fotografica



Galleria Fotografica

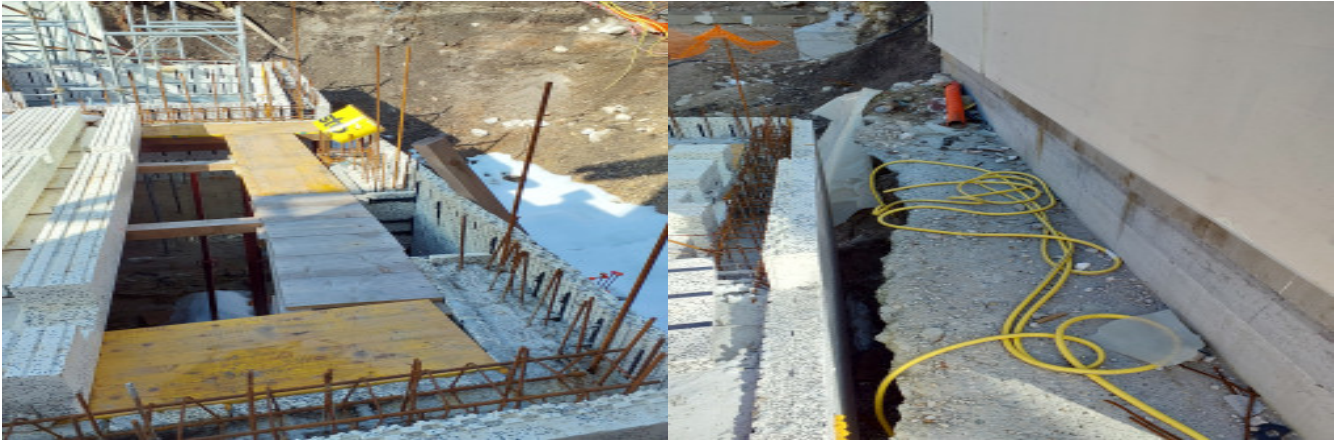

Galleria Fotografica

